Eil. Nr.	Sklypo kadastrinis Nr.	Savininkas	Specialiosios naudojimo sąlygos	Kilos duomenys tekstu	Rezervuojama žemė, reikalinga visuomeninės paskirties poreikiams/m²
1	3414/1:2**	LEONILA LINOKIENĖ	Darželinės apsaugos zona Nacionalinės ir regioninės parkai Vandens telkinių apsaugos zonos ir juostos		624,42
2	3414/1:4*	LEONILA LINOKIENĖ	Darželinės apsaugos zona Nacionalinės ir regioninės parkai Vandens telkinių apsaugos zonos ir juostos Elektros linijų apsaugos zona Susisiekimo taisyklės ir kelias šiuldomi, naujasis su mišku žemuje		-
3	3414/1:477	VYGANTAS ŠVEJA	Kultūrinio paveldo objektas Nacionalinės ir regioninės parkai Vandens telkinių apsaugos zonos ir juostos	Kelio servitutas (nusasajoto dalinio) (.414 Elektros tinklams iki vitinės gali gyvulio-zona ba plaiko kelba Plotas: 0:01 ha (G1)	258,20
4	3414/1:352*	ZITA SLAŽIENĖ Nusamdytas: Arūnas Sliužy	Darželinės apsaugos zona Nacionalinės ir regioninės parkai Vandens telkinių apsaugos zonos ir juostos		247,66
5	3414/1:300	KAZIMIERAS BUTKEVIČIUS VYTAUTAS BUTKEVIČIUS DAIVA BUTKEVIČIŪTĖ-Kaplanas ZIGERTA ZIMLINSKA	Kultūrinio paveldo objektas Nacionalinės ir regioninės parkai Vandens telkinių apsaugos zonos ir juostos		590,44
6	3414/1:4	ARŪNAS SLAŽA	Nacionalinės ir regioninės parkai		392,02
7	3414/1:210	ONA SLAŽIENĖ	Kultūrinio paveldo objektas Darželinės apsaugos zona Nacionalinės ir regioninės parkai Vandens telkinių apsaugos zonos ir juostos		220,42
8	3414/1:37	VIDAS ATAUSTINAS ZITA DILBINĖ VALDAS ATAUSTINAS ALDONA ŠIMKŪNIENĖ KAZIMIERAS BOKAS ANTANAS BOKAS STASIMIRAS BOKAS STANISLAVAS BOKAS	Nacionalinės ir regioninės parkai Vandens telkinių apsaugos zonos ir juostos	Kelo servitutas (nusasajoto dalinio) Servitutas turėtojas: AB "Rytų skirstomieji tinklai" Plotas: 0:01ha (S1)	1005,69
9	3414/1:27	ARŪNAS SLAŽA	Miško naudojimo apribojimai		332,08
10	3414/1:66	ZIGFARAS PUŠKUNAS STANISLAVAS PUŠKUNAS ALDONA PUŠKUNIENĖ LUKAS DUNDULIS Nusamdytas: Algimantas Kaplanas "Ūkininkų sodai"	Nacionalinės ir regioninės parkai Vandens telkinių apsaugos zonos ir juostos Elektros linijų apsaugos zona Paviršinio vandens tekėjimo ir gamtos paveldo objektas(kultūrinio bei geografinis		1421,41
11	3414/1:187*	PRANAS SLAŽYS Nusamdytas: Vytautas Šveja	Nacionalinės ir regioninės parkai		38,77
12	3414/1:404**	VYGANTAS ŠVEJA	Darželinės apsaugos zona Nacionalinės ir regioninės parkai Elektros linijų apsaugos zona		-
13	3414/1:437*	PRANAS SLAŽYS	Nacionalinės ir regioninės parkai		2791,83
14	3414/1:174	GINTVILAS ŠYMANAS STASE KIELIENĖ	Vandens telkinių apsaugos zonos ir juostos Nacionalinės ir regioninės parkai		1246,02
15	3414/1:70	ANTANAS RIMKEVIČIUS ALMA DUNDULIENĖ	Nacionalinės ir regioninės parkai Vandens telkinių apsaugos zonos ir juostos Šviesolaidinės elektronines ryšio linijos apsaugos zona		1486,74
16	3414/1:107	MARIJA BAGDONĖ PONTAS BAGDONAS BIRUTĖ ARŽINIENĖ	Kultūrinio paveldo objektas Nacionalinės ir regioninės parkai Vandens telkinių apsaugos zonos ir juostos Miško naudojimo apribojimai	Kelo servitutas (nusasajoto dalinio) Servitutas turėtojas: AB "Rytų skirstomieji tinklai" Plotas: 0:01ha (S2)	1439,45
17	3414/1:148	IRENA ANTANAVIČIENĖ VINCENTAS ANTANAVIČIUS	Nacionalinės ir regioninės parkai Vandens telkinių apsaugos zonos ir juostos Miško naudojimo apribojimai Nikdomojamoj kultūros vertybių teritorija ir apsaugos zona	Kelio servitutas (nusasajoto dalinio) Servitutas turėtojas: Aleksas Bogdanas "Ūkininkų sodai" Plotas: 0:01ha (S3) Kelio servitutas (nusasajoto dalinio) Servitutas turėtojas: Aleksas Bogdanas "Ūkininkų sodai" Plotas: 0:01ha (S4)	247,11
18	3414/1:144	SVETLANA ANTANAVIČIENĖ ARVYDAS ANTANAVIČIUS	Vandens telkinių apsaugos zonos ir juostos		94,82
19	3414/1:147	SVETLANA ANTANAVIČIENĖ ARVYDAS ANTANAVIČIUS	Vandens telkinių apsaugos zonos ir juostos		53,37
20	3414/1:186	IRENA ANTANAVIČIENĖ VINCENTAS ANTANAVIČIUS	Nacionalinės ir regioninės parkai Vandens telkinių apsaugos zonos ir juostos Miško naudojimo apribojimai Rekreacinės teritorijos	Kelo servitutas - teisė naudotis privilegija tiks (nusasajoto dalinio)(kelio kitoms nuosavybės teisės gam pavyzdinės vandens telkinys. Servitutas turėtojas: Vytautas Šveja Plotas: 0:01ha (S5) Kelio servitutas - teisė naudotis privilegija tiks (nusasajoto dalinio) Servitutas turėtojas: Jurgis Kaplanas (S6)	-

Pastabos:
*gyvenviečių ribų sklypai
**kreiptosios sklypų ribos
Likusieji suformuoti atitekant preliminarius matavimus

Iš viso:12309,44=1,23ha

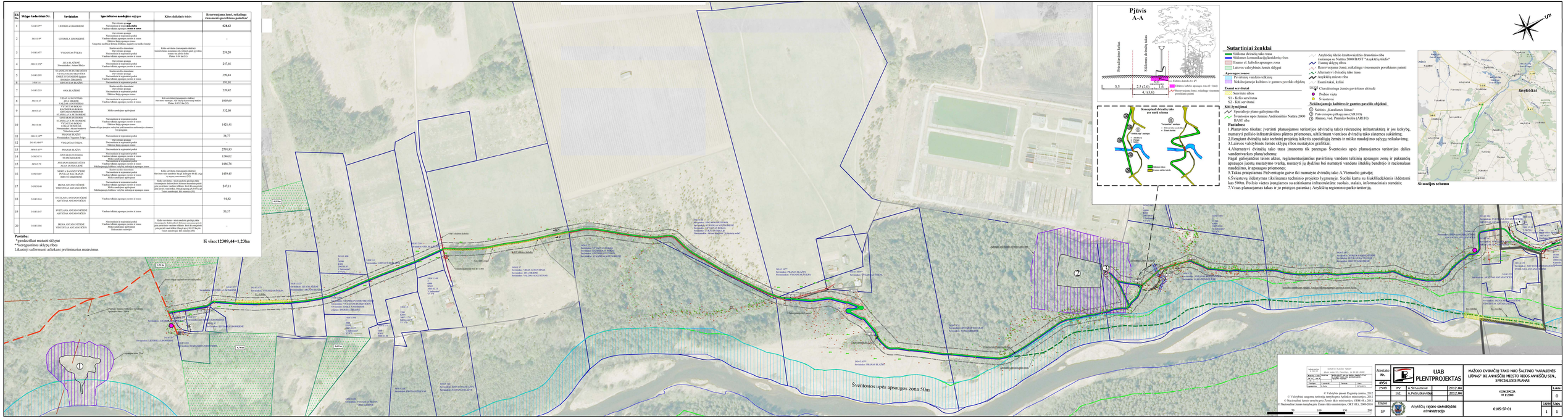
Pjūvis
A–A
Pervažiuojamo kelio kelias
Siūlomas dviračių takas
Esamas kelias
Esamas kelio kelio ir DVT
Elektros kabelio apsaugos zona (2+2)m(4)
Rezervuojama žemė, reikalinga visuomeninės paskirties poreikiams
3,5
2,5 (2,0)
1,6
4,1(3,6)
Konstrukcinis dviračių takas per upelį schema
Sutartiniai ženklai
Siūlomas dviračių takas trasa
Siūlomos komunikacijų koridorių ribos
Esamo el. kabelio apsaugos zona
Laisvos valstybinės žemės sklypai
Apsaugos zonos:
Paviršinių vandens telkinių
Nekilnojamojoje kultūros ir gamtos paveldo objektų
Esami servitutai
Servitutas ribos
S1 - Kelio servitutas
S2 - Kiti servitutai
Kiti ženklinimai
Specialiojo plano paliojimo riba
Šventosios upės žemės Andriosiūnišio Natūra 2000 BAST riba
Antykščių šilelio kraštovaizdžio draustinio riba
Gatavanga su Natūra 2000 BAST "Antykščių šilelio"
Esamų sklypų ribos
Rezervuojama žemė, reikalinga visuomeninės poreikiams paimti
Alternatyvi dviračių tako trasa
Antykščių miesto riba
Esami takai, keliai
Charakteringa žemės paviršiaus altitudė
Pušiaus vieta
Šventosios
Nekilnojamojo kultūros ir gamtos paveldo objektai
Šaltinis „Karaliaunės šilinas"
Paltvonupės piliapyvnas (ARL109)
Akmuo, vad. Puntuko beržas (ARL110)
Situacijos schema
Šventosios upės apsaugos zona 50m
Anykščiai
Pažiūrėti kitą lapą
Pažiūrėti kitą lapą
Pažiūrėti kitą lapą